



## DUPLEX PAIRE VAL THORENS



### APPARTEMENT LAUZIERES 705

10 personnes

<http://duplex-paire-valthorens.fr>

[duplexvalthorens.com](http://duplexvalthorens.com)





Pascal PAIRE

06 40 10 88 62

**A** Appartement Lauzieres 705 : 73440 Val Thorens









## Appartement Lauzieres 705



  
Apparteme  
nt

  
**10**  
personnes  
(Maxi: 10  
pers.)

  
**3**  
chambres  
**2**  
cabines

  
**79**  
m2





Grand appartement plein sud de 80 m<sup>2</sup> pour 10 personnes en duplex au 7eme et dernier étage de la résidence les Lauzières avec une vue exceptionnelle sur le domaine skiable.

Cet appartement classé 5 flocons argent ( label qualité hébergement ) récemment rénové vous offrira tout le confort au sein d'une résidence calme avec gardien située en plein cœur de la station avec accès et retour skis aux pieds. Le centre sportif et la galerie commerciale Caron sont à 50m.

Vous trouverez vos lits faits à l'arrivée, des serviettes de bains pour chacun d'entre vous, ainsi qu'un kit torchons pour la cuisine.

Le logement comprend à l'étage 4 chambres doubles dont 1 en suite, 3 avec couchage en 160x200, 1 avec couchage en 140x190 et une cabine 2 lits superposés en 80x190, une salle de bains avec WC et deux salle de douche.

Le rez de chaussée comprend une entrée avec placards à chaussures de ski, un WC, un séjour/salle à manger spacieux plein sud avec grand canapé d'angle et coin cuisine équipée ainsi qu' un balcon.

Nous mettons à votre disposition pour votre confort :

- Wifi gratuit
- 3 TV écrans plats avec chaînes étrangères
- 1 console de jeux Xbox 360
- jeux de société et livres
- 1 lit bébé sur demande

Cet appartement est non fumeur et n'est pas adapté pour recevoir 10 adultes. les animaux ne sont pas admis et il ne dispose pas d'un accès pour personnes à mobilité réduite.

Possibilité de courts séjours suivant périodes avec minimum 2 nuits consécutives

[Masquer détails](#)

#### Divers:

- enfants bienvenus
- location non-fumeur
- animaux non admis
- pas d'accès pour les personnes à mobilité réduite



#### Equipements:

- Lave linge / Sèche-linge
- Sèche-cheveux
- Chauffage
- Accès internet

- Planche et fer à repasser
- Linge de maison fourni
- Salon
- Serviettes de bain
- local à ski

#### Cuisine:

- Cafetière Nespresso + cafetière filtre
- Lave-vaisselle
- Four micro-ondes



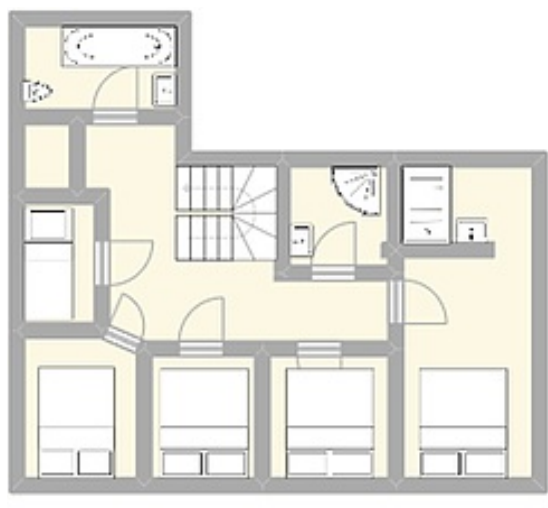
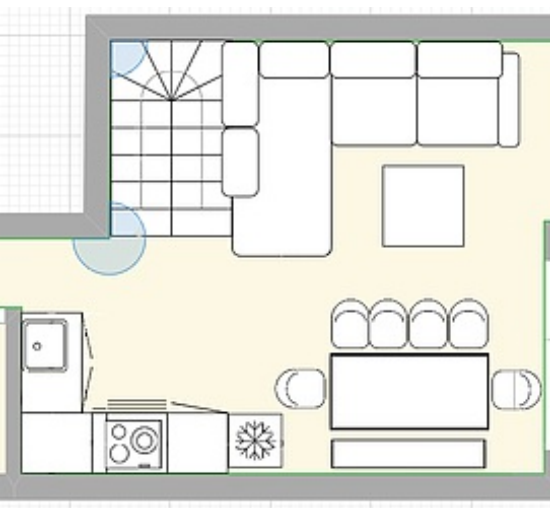

# Pièces et équipements

Chambres	Chambre(s): 3 Cabine(s): 2 Lit(s): 6 dont lit(s) 1 pers.: 2 dont lit(s) 2 pers.: 4	
Salle de bains / Salle d'eau	Salle de bains avec baignoire Sèche cheveux Salle(s) de bains (avec baignoire): 1 Salle(s) d'eau (avec douche): 1	Salle de bains avec douche Sèche serviettes
WC	WC: 2 WC indépendants	
Cuisine	Cuisine américaine Appareil à raclette Combiné congélation Four Lave vaisselle	Appareil à fondue Congélateur Four à micro ondes Réfrigérateur
Autres pièces	Balcon	
Media	Câble / satellite Wifi	Télévision
Autres équipements	Lave linge privatif Matériel de repassage	Sèche linge privatif
Chauffage / AC	Chauffage	
Exterieur		
Divers	Console XBOX 360	

## Infos sur l'établissement



Communs

A proximité propriétaire  
Dans résidence

Ascenseur



Activités

Local à skis



Réseaux

Accès Internet



Stationnement



Services



Extérieurs



A savoir : conditions de la location

Arrivée	A partir de 17H
Départ	Avant 10H
Langue(s) parlée(s)	Anglais   Français
Annulation/ Prépaiement/ Dépot de garantie	Conditions de réservation sur demande
Moyens de paiement	virement bancaire
Ménage	
Draps et Linge de maison	Draps et/ou linge compris
Enfants et lits d'appoints	Lit bébé
Animaux domestiques	Les animaux ne sont pas admis.

Tarifs (au 28/12/25)

Appartement Lauzieres 705

Tarifs en €:	Tarif 1 nuit en semaine (L, M, M, J, D)	Tarif 1 nuit en weekend (V ou S)	Tarif 2 nuits weekend (V+S)	Tarif 7 nuits semaine
du 13/12/2025 au 20/12/2025	400€	500€	1000€	3000€
du 20/12/2025 au 27/12/2025	400€	500€	1000€	4600€
du 27/12/2025 au 03/01/2026	400€	500€	1000€	5300€
du 03/01/2026 au 10/01/2026	400€	500€	1000€	3600€
du 10/01/2026 au 17/01/2026	400€	500€	1000€	3600€
du 17/01/2026 au 24/01/2026	400€	500€	1000€	3800€
du 24/01/2026 au 31/01/2026	400€	500€	1000€	3800€
du 31/01/2026 au 07/02/2026	400€	500€	1000€	3800€
du 28/02/2026 au 07/03/2026	400€	500€	1000€	4900€
du 07/03/2026 au 14/03/2026	400€	500€	1000€	4000€
du 14/03/2026 au 21/03/2026	400€	500€	1000€	3800€
du 21/03/2026 au 28/03/2026	400€	500€	1000€	3800€
du 28/03/2026 au 04/04/2026	400€	500€	1000€	3800€
du 04/04/2026 au 11/04/2026	400€	500€	1000€	3800€
du 11/04/2026 au 18/04/2026	400€	500€	1000€	3800€
du 18/04/2026 au 25/04/2026	400€	500€	1000€	3800€

